

Il gravida 1 abs , 42 anni (BMI 36 – utero fibromiomaso):

- 12+4 sett: feto in atteggiamento di estrema iperestensione della testa sul dorso fetale, che appare come fissa in corrispondenza di un punto della parete uterina, sacche giugulari bilaterali, NT regolare, ridotti movimenti fetali.
- 15+6 sett: piede torto bilaterale, persiste atteggiamento di estrema iperestensione della testa sul dorso fetale (cariotipo ed array-cGH nella norma).

Di cosa si tratta:

1. Artrogriposi multipla congenita
2. Cerebro-Oculo-Facio-Skeletal syndrome (COFS)
3. Amniotic band syndrome (ADAM complex)
4. Fetal akynesia deformation sequence (FADS)

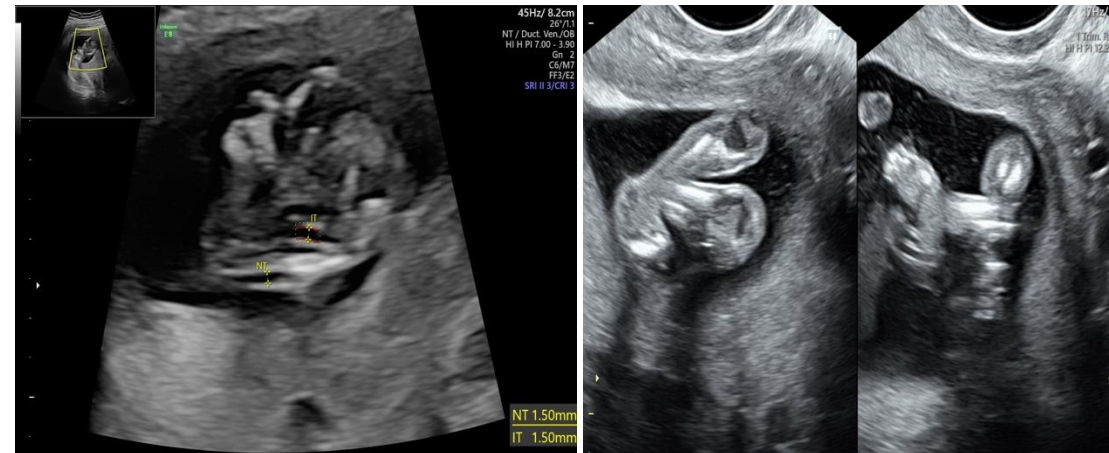
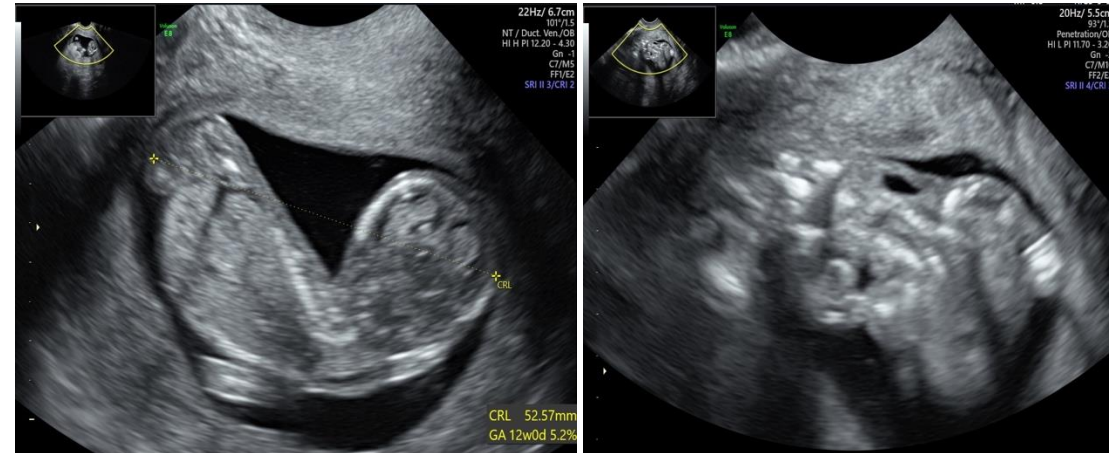

CASO CLINICO

A cura di: **Fabiana Savoia MD**

Azienda Ospedaliera Universitaria Luigi Vanvitelli, Napoli

Dipartimento della donna, del bambino e di chirurgia generale e specialista

13+6 sett



13+6 sett





CASO CLINICO

A cura di: **Fabiana Savoia MD**

Azienda Ospedaliera Universitaria Luigi Vanvitelli, Napoli

Dipartimento della donna, del bambino e di chirurgia generale e specialista

Caso
Clinico
Febbraio
2025

15+6 sett



15+6 sett

